



Observer l'ensemble d'une commune sous l'angle des richesses du bâti vernaculaires est peu courant.

Cet ouvrage, bien que succinct et non exhaustif, contribue à mettre en relief une partie de la construction identitaire de ses habitants, à faire toucher du doigt la spécificité d'un lieu, d'une paroisse médiévale jusqu'à la Révolution.

Par la suite, cette commune, a peu évolué jusqu'au milieu du XX^e siècle et de ce fait conserve de nombreux éléments remarquables. Certains d'entre eux sont présentés dans cet ouvrage et témoignent de l'élaboration du bâti qui est étroitement lié au climat et au sol : l'eau et la terre jouant un rôle primordial.



20 €

ISBN : 978-2-9522052-3-8



PATRIMOINE VERNACULAIRE ET VEGETAL

Annette PEZAT

PATRIMOINE VERNACULAIRE BÂTI ET VÉGÉTAL

ARBIS

Ancienne paroisse médiévale.
Commune de l'Entre-deux-Mers.
Porte-de-Benauges-33760

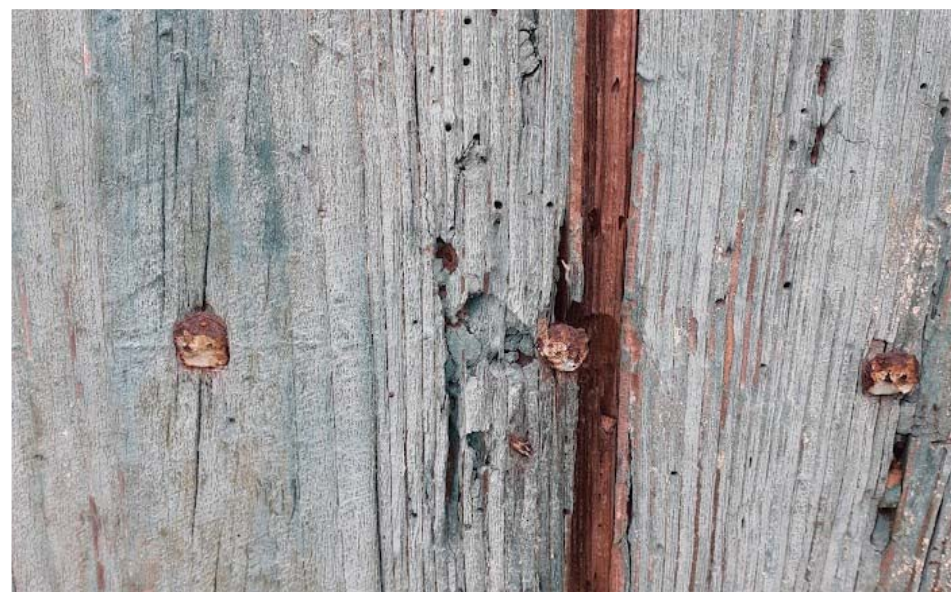

Annette PEZAT