

# CLUB de l'AMITIÉ de SAINT-MACAIRE



Association Loi 1901 - Mairie de SAINT-MACAIRE 33490 SAINT-MACAIRE

## Journée à la Ferme de Lafitte à Montgaillard Avec la Revue Mike Angel's le Mercredi 21 Février 2024

09h30 : Départ de SAINT-MACAIRE (on Roule) (Place du Général de Gaulle, dite de l'Horloge).

10h45 : Arrivée à la Ferme de Lafitte à Montgaillard.

11h00 : Accueil gastronomique à la ferme, avec dégustation et achat des produits de la ferme.

12H00 : Départ de la ferme vers la salle Jourdain de l'Isle à Vianne (2,5 Kms).

12h30 : Repas-Spectacle Cabaret Music-Hall avec la Revue Mike Angel's .



### MENU

Apéritif et Saucisson

Velouté aux cèpes

Salade du Terroir et son  
Foie gras de Canard entier

Magret de Canard  
Et ses Légumes braisés

Salade et fromage du Pays

Croustade aux pommes et  
à l'Armagnac

Vin rouge et rosé, Café

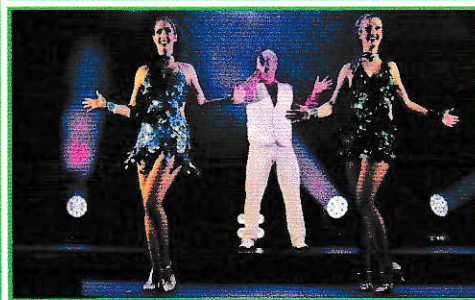
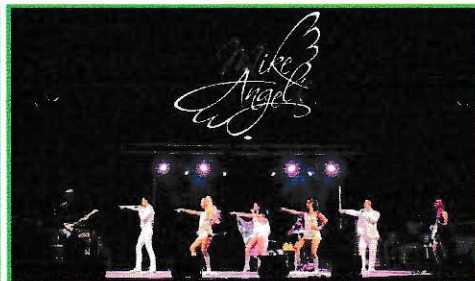

16h30 : Départ vers Saint-Macaire.

Retour à SAINT-MACAIRE vers 18h00 (Place du Général de Gaulle).

### LA PARTICIPATION (tout compris) à cette Sortie est de :

- 57 € pour les Membres du Club de l'Amitié de Saint-Macaire.
- 67 € pour les non Membres (si places disponibles)

### INSCRIPTIONS dès la réception de ce Programme et avant le 10 Février 2024 auprès de :

Marie-Thérèse DUFOURC, 5 Route de l'Ancien Pont - 33490 SAINT-MACAIRE Tél : 06.78.90.85.26

Seules les Inscriptions accompagnées de leurs Règlements seront enregistrées, dans l'ordre de leurs arrivées, jusqu'au remplissage du Car.  
Elles seront ensuite mises en attente en cas d'annulation.

### BULLETIN D'INSCRIPTION pour la Ferme de Lafitte à Montgaillard du Mardi 21 Février 2024

NOM et Prénom : ..... Tél. : ..... Port. : .....

Adresse : .....

Accompagné de : ..... (Nom et Prénom)

Nombre de Participants Membres du Club : ..... X 57 € = ..... €

Nombre de Participants non Membres du Club : ..... X 67 € = ..... € (si places disponibles)

**TOTAL à REGLER :** ..... € (Retrait après le 22 Février 2024)

**NOTA :** Chèque à l'ordre du : **CLUB de l'AMITIÉ de SAINT-MACAIRE**